



# 酵素足湯導入店 募集資料

商標登録済み

合同会社 発酵人間

# はじめに

「酵素風呂の魅力を世界中に届けたい。多くの方に体験して欲しい。」

酵素風呂の研究からスタートし、京都美山で店舗運営。

これまで**国内外50店舗以上の開業サポート**を行ってきました。

その中で辿り着いた**酵素風呂のもう一つの形「足湯」**。

私たちの経験を全て詰め込んだ自慢のパッケージになっています。

どうぞ最後までお付き合いください。



## 主な実績

- ・ 京都美山にて『発酵人間』運営。過疎地で月100万円売上。
- ・ 予約は2ヶ月待ち。リピート率は90%。
- ・ 開業サポート数50店舗以上。海外店舗のサポートも進行中。
- ・ メディア掲載実績多数 (<https://fermented-human.com/>)

# 運営会社

## 会社名

合同会社 発酵人間

## 所在地

〒602-0772  
京都府南丹市美山町大野文字がい地5番地2

## 代表

高市 寛子    中井 崇太

## 設立

2023年1月26日

## 事業内容

- 酵素風呂運営
- 酵素風呂開業サポート
- ファスティング事業
- 酵素風呂足湯FC

<https://hakkouningen.co.jp/company/>



# 酵素足湯とは？

発酵人間の酵素風呂の特徴を、そのまま「**足湯**」で再現！

## 発酵人間の酵素風呂 3つの特徴

高い温度（60～70℃）

においが少ない

1回でお肌がスベスベ

酵素足湯用の**木桶**、においをさらに抑える**消臭カバー**を**独自開発**。  
よりコンパクトなスペースで高品質な酵素浴をお楽しみいただけます。

# 独自開発アイテムの紹介

## 酵素足湯用木桶



## 消臭カバー



試作と試験を繰り返し、このプロジェクトのために完成したオリジナルアイテムです。高品質な酵素浴体験をお約束します。



# わずかなスペースで導入が可能です！

## 導入スペース・設備を選びません

- ・ 畳半分のスペースがあればOK
- ・ シャワー不要（通常酵素浴では必須）
- ・ ニオイが少ない上、消臭対策もバッチリ
- ・ 部屋を汚さない工夫がなされています



## 活用イメージの例

- ・ **美容サロン・接骨院**の追加メニューとして
- ・ **宿泊施設、スーパー銭湯**などの新サービスに
- ・ **酵素風呂体験のイベント**用に
- ・ **高齢者施設**などの**利用者・職員の健康増進**に

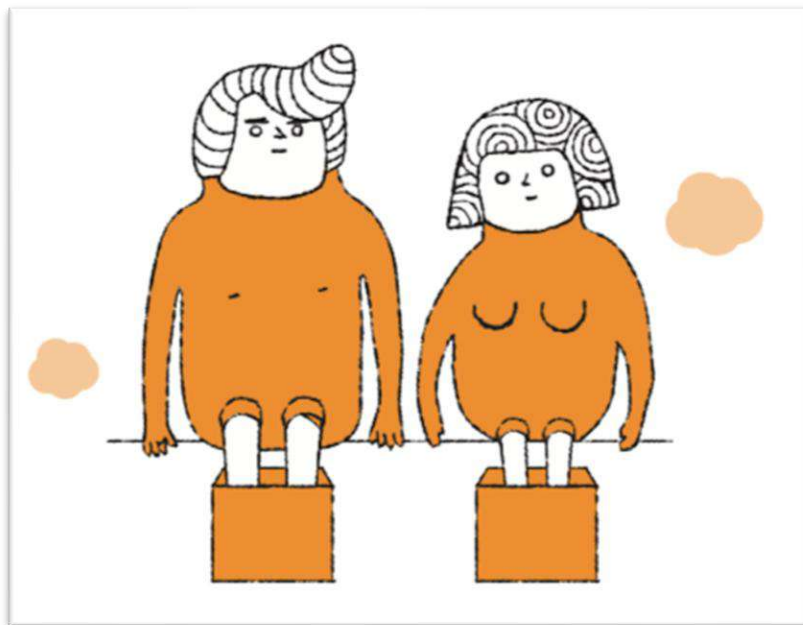

これまで敷居の高かった酵素風呂の導入が**手軽**に！

「**工事不要**」「**技術不要**」で本格的な酵素足湯を提供できます。





# スムーズな導入が可能です！

## 未経験の方でも安心のサポート体制

イメージしやすい

### 導入動画講座

疑問はすぐ解決

### LINEサポート



酵素足湯の管理ができるの？

**充実のサポート体制**で安心して導入頂けます。





導入イメージ

## 接骨院・美容サロン



「ぽか足人間」で全身を温めることで**血流が良くなり**、普段の施術やマッサージなどの効果がさらに上がりやすくなることが予想されます。定期的に通うお客様が多いと思われるので、例えば**月に1~2度の健康習慣**としてご利用いただくことで来店頻度を上げることができ、**リピーターの稼働**を上げたり、**離脱を防ぐ**ことに繋がります。

酵素足湯の間は楽しくお話し。お客様との**接点が増え満足度が上がります**。



## 宿泊施設・スーパー銭湯など



お客様に**長い時間滞在**いただく宿泊施設に、**施設内で楽しめる健康サービス**として「ぽか足人間」はおすすめです。  
多くの方が「**聞いたことはあるが体験したことがない**」**酵素浴**を手軽に体験いただくことで、旅の思い出の1ページになるだけでなく、リピーター増につながるサービスになると自信を持っております。  
**においが少ない発酵人間の酵素風呂だから**こそできるサービスです。

地域でいち早く、**女性客**に大変喜ばれる**酵素風呂**を取り入れませんか？  
**足湯**なら手軽に始められます！



# マルシェイベントなど出張サービスに



足湯の特徴として、「**持ち運びができる**」「**シャワー不要**」があります。健康・美容関連ビジネスでの出店の際、「ぽか足人間」なら**約20分の間お客様と会話**をすることができます。

酵素ドリンクなどと合わせることで**売上アップ**にも繋がりますし、じっくり会話をすることで他の取扱商品にも興味を持っていただきやすくなります。

酵素足湯で注目の的。**お店への来店者を増やす**ことにも繋がります。

## 介護事業所・高齢者施設



利用者様の健康増進に。

**全身浴が困難**であったり、酵素風呂に行くことも難しい状況の中でも、「ぽか足人間」なら心地よい温かさと、**おが粉の触感**で入居者様を癒します。

心からリラックスできる酵素足湯は、利用者様の**健康増進、気分転換**を叶えて、日々に華やかさをプラスしてくれます。

入居者様、利用者様に**心からの温もり**を体感いただけます。  
もうワンランク上のリフレッシュをお届けしませんか？



購入プラン・レンタルプラン



# 導入費用について【購入プラン】

初期導入費用 **300,000円** ～(税別)

酵素足湯の運営に必要なものが  
すべて揃っています！

契約金  
事務手数料  
登録費

+

備品代  
材料代

+

販促品データ  
Web掲載

+

マニュアル

※導入後は、**おが粉・発酵液**などを毎月お送りするための費用がかかります。

# 【購入プラン】 導入費用 基本セット ※税別

品名	単価(¥)	数量	金額(¥)
【備品関連】			
足湯酵素風呂用桶	150,000	1	150,000
初回限定割引	-30,000	1	-30,000
消臭カバー	18,000	1	18,000
【材料関連】 ※こちらは2ヶ月目以降も毎月かかります			
おが粉	15,000	1	15,000
発酵液	5,000	1	5,000
【販促関連】			
導入研修動画・販促物データ・Web掲載費	50,000	1	50,000
LINEサポート2ヵ月	20,000	1	20,000
【手数料関連】			
契約金・事務手数料	50,000	1	50,000
日本酵素風呂協会登録費(登録費10,000・年会費12,000)	22,000	1	22,000
		合計	¥300,000

【購入プラン】 導入費用 追加オプション ※税別

品名	単価(¥)
【備品関連】	
足湯酵素風呂用桶	150,000
初回限定割引(初回のみ1台につき¥30,000 お値引き)	-30,000
消臭カバー	18,000
足カバー	200
【材料関連】	
おが粉 (桶の数と同数になります)	15,000
発酵液 (桶の数と同数になります)	5,000
【商品関連】	
断食人間 (6本からとなります)	7,500
潤肌人間 (6本からとなります)	1,200

基本セット・オプションの金額の他に送料がかかります。詳しくはお見積書をご覧ください。



# 【購入プラン】 売上・経費シミュレーション（酵素ドリンクなし）

● 月間稼働日数20日      ● 平均客単価¥2,000      ● 1日の利用者 4名    にて算出（税別）

項目	金額	備考
売上の部		
売上	¥160,000-	¥2,000 × 4名 × 20日
経費の部		
消耗品費	¥20,000-	おが粉・発酵液など
★売上-経費	<u>¥140,000-</u>	

★ 2.5ヶ月で初期費用を回収。3ヶ月目から10万円以上の利益が見込めます。

# 【購入プラン】 売上・経費シミュレーション（酵素ドリンク付き）

●月間稼働日数20日      ●平均客単価¥3,000      ●1日の利用者 4名    にて算出 (税別)

項目	金額	備考
売上の部		
売上	¥240,000-	¥3,000 × 4名 × 20日
経費の部		
ドリンク原価	¥24,000-	¥300 × 4名 × 20日
消耗品費	¥20,000-	おが粉・発酵液など
★売上-経費	<u>¥196,000-</u>	

★ 2ヶ月で初期費用を回収。3ヶ月目から18万円以上の利益が見込めます。



# 導入費用について【木桶レンタルプラン】

初期導入費用 **180,000円** ～(税別)

店舗数限定！  
返却費用込み！

コストのかかる**木桶をレンタル**にすることで、**初期導入費用を大幅カット**！

木桶  
レンタル代

+

契約金  
事務手数料  
登録費

+

備品代  
材料代

+

マニュアル  
販促品データ  
Web掲載

※導入後は、**おが粉・発酵液**に加え、**レンタル費用**がかかります。

# 【レンタルプラン】 導入費用 基本セット ※税別

品名	単価(¥)	数量	金額(¥)
【レンタル備品】			
木桶レンタル代 ※毎月かかります	18,000	1	18,000
【備品関連】			
消臭カバー	18,000	1	18,000
【材料関連】			
おが粉・発酵液 ※毎月かかります	20,000	1	20,000
【販促関連】			
導入研修動画・販促物データ・Web掲載費	50,000	1	50,000
LINEサポート2ヵ月	20,000	1	20,000
【手数料関連】			
契約金・保証金(返却時の送料・木桶修繕費として)	32,000	1	32,000
日本酵素風呂協会登録費(登録費10,000・年会費12,000)	22,000	1	22,000
		合計	¥180,000

※レンタルプランは最低3ヶ月のご契約となります。



# 【レンタルプラン】 導入費用 追加オプション ※税別

品名	単価(¥)
【レンタル備品】	
木桶レンタル代 ※毎月かかります 1台追加につき、¥18,000/月＋保証金	18,000＋保証金
【備品関連】	
消臭カバー	18,000
足カバー	200
【材料関連】	
おが粉（桶の数と同数になります）	15,000
発酵液（桶の数と同数になります）	5,000
【商品関連】	
断食人間（6本からとなります）	7,500
潤肌人間（6本からとなります）	1,200

基本セット・オプションの金額の他に送料がかかります。詳しくはお見積書をご覧ください。



# 【レンタルプラン】 売上・経費シミュレーション（酵素ドリンクなし）

- 月間稼働日数20日
- 平均客単価¥2,000
- 1日の利用者 4名 にて算出（税別）

項目	金額	備考
売上の部		
売上	¥160,000-	¥2,000 × 4名 × 20日
経費の部		
消耗品費	¥20,000-	おが粉・発酵液など
レンタル代	¥18,000-	木桶レンタル代
★売上-経費	<u>¥122,000-</u>	

★ 1.5ヶ月で初期費用が回収可能です！粗利率は76%



# 【レンタルプラン】 売上・経費シミュレーション（酵素ドリンク付き）

●月間稼働日数20日      ●平均客単価¥3,000      ●1日の利用者 4名    にて算出 (税別)

項目	金額	備考
売上の部		
売上	¥240,000-	¥3,000 × 4名 × 20日
経費の部		
ドリンク原価	¥24,000-	¥300 × 4名 × 20日
消耗品費	¥20,000-	おが粉・発酵液など
レンタル代	¥18,000	木桶レンタル代
★売上-経費	<u>¥178,000-</u>	

★ 1.2ヶ月で初期費用を回収できます！    粗利率は74%



# 菌活ファスティングについて(オプション)

発酵人間の自社開発商品「**断食人間**」を使用。

**自動ファスティングサポート**を搭載した【**正しく・継続可能**】なファスティングサービス!



2年以上100名を超えるモニター様のご協力を得て  
より“**空腹感**”の少ない配合の酵素ドリンクを開発



高品質・高粗利率で店舗様を強力にサポート!  
お客様からも大変好評いただいております。

# 自動ファスティングサポートとは？

人にサポートしてもらおうと高額に...  
でもファスティングの正しい知識がないと逆効果に...

そんなファスティング  
初級者のあなたに優しい

LINE での  
自動ファスティング  
サポート 付き



自動ラインサポート



はつことはつおが毎日サポート



動画や漫画で正しい知識を



モチベーションも高めてくれる



# 在庫リスクほぼなし・高い利益率



## 禁止事項

- ① ネット販売の禁止
- ② 販売価格の変更の禁止

在庫リスク  
ほぼ無し

仕入れは**6本**から可能



※スタート時のみ12本  
まとまった仕入れが必要

物販では考えられない  
高い利益率

最大  
利益率 **60%**



仕入れ値: 6,000円  
販売値: 15,000円

販促品データ  
店頭用・SNS用など

**多数**ご用意!

初めてでも安心!  
菌活ファスティングで  
理想の体調を手に入れる

満足度最高のファスティング体験

酵素浴  
×  
ファスティング



詳しくは左の  
QRコードから  
動画をご覧ください

# 専用ポータルサイト「はつことはつお」掲載

<https://hatsuko-hatsuo.com/>

## 酵素足湯および断食人間の 取り扱い事業者様を掲載

- ✓ ポータルサイトからの集客が期待
- ✓ 高いSEO対策のサイト運営が可能に
- ✓ ファスティング専門家との連携

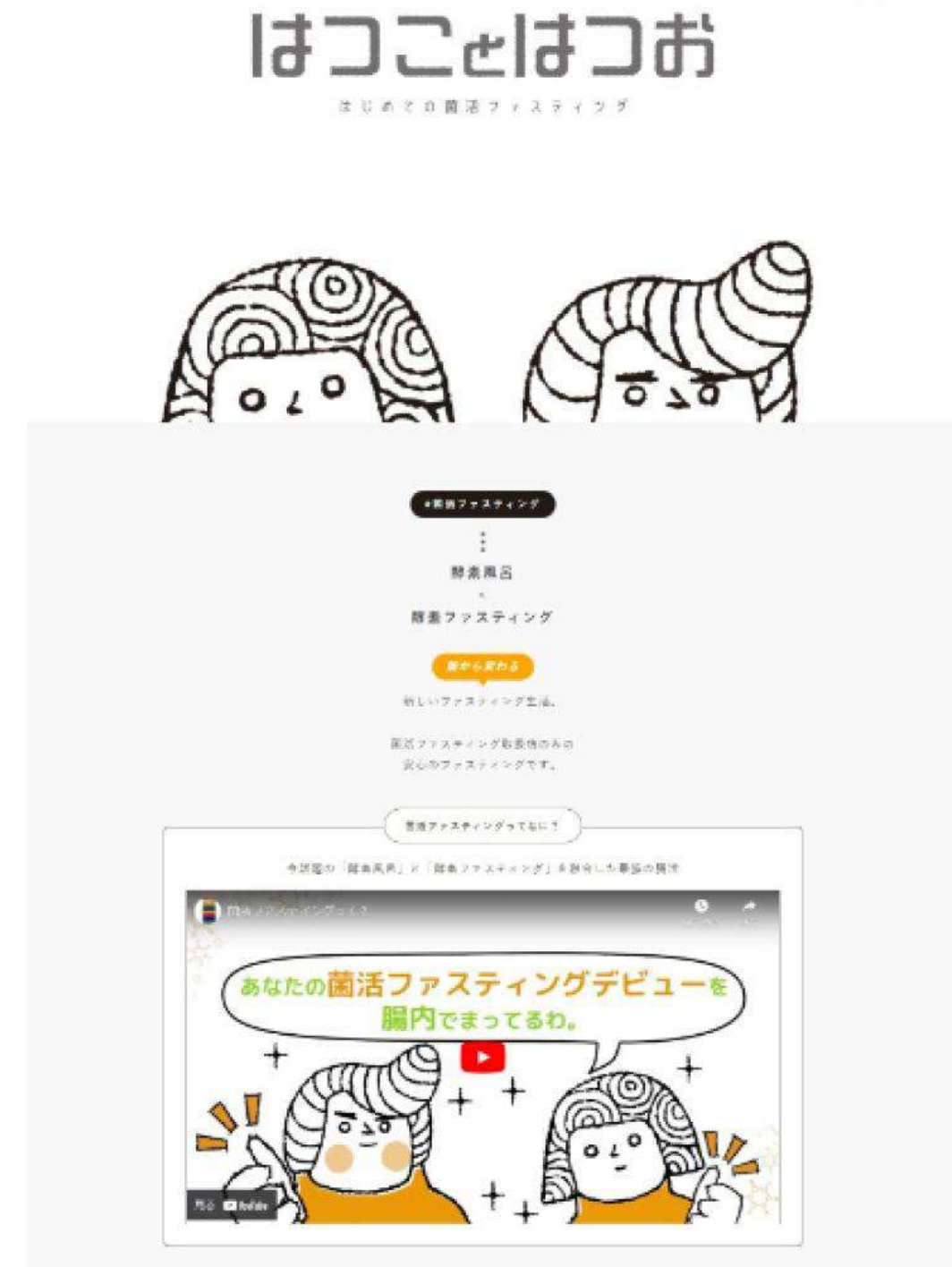

# 導入までのプロセス

**LINE** からお申し込みください

① LINEから  
資料請求

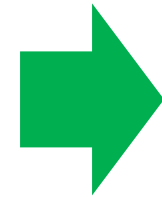

② 契約内容等  
確認後  
本申し込み



③ ご契約  
※電子契約

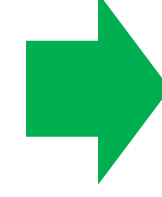

④ 初期費用  
ご入金

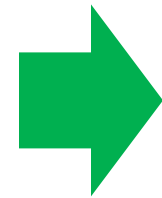

⑤ 備品  
資材など  
発送

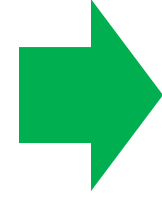

⑥ 講習  
動画マニュアル

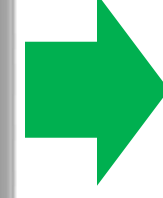

⑦ 事業開始  
酵素足湯  
スタート!



# よくあるご質問

1客にかかる時間はどのくらい？

酵素浴は**20分程度**。準備も片付けも、それぞれ **5分**かからないくらいです！

酵素浴ということで、においが心配なのですが・・・

酵素風呂は微生物の発酵により発熱しますので、**においが全く無いわけではありません**。しかし、発酵人間の酵素浴は【**においが少ない**】と大変好評をいただいております。さらに**独自開発の消臭カバー**も付属していますので、安心して導入いただけると自信を持っています。マニュアル通りに取り組むことで、**樹々の香り**が広がります！

使い終わったおが粉はどうしたら良いですか？

基本的には**燃えるゴミ**で小分けにして出してください。但し**土壌改良剤**となりますので可能であれば**家庭菜園**をしている方や、**農家さん**にお渡しすると喜んでもらえると思います！



代理店紹介料について

# 代理店紹介料について【購入プラン】

新規導入店舗1社ごと **50,000円（税込）**

※税抜 ¥45,455-

- ・ご紹介いただいて、成約→ご入金月の末締め、翌月末払いとなります。
- ・紹介料は1社につき1回のみとなります。
- ・1社で複数店舗で初回ご契約いただいた場合は、1店舗増えるごとに+¥10,000（税込）
- ・1店舗で2桶以上で初回導入いただいた場合は、1桶増えるごとに+¥5,000（税込）。
- ・初期導入の後、期間をおいて2店舗目を契約された場合、紹介料はありません。
- ・初期導入の後、期間をおいての桶の追加は、紹介料はありません。

# 代理店紹介料について【レンタルプラン】

新規導入店舗1社ごと **20,000円（税込）**

※税抜 ¥18,182-

- ・ご紹介いただいて、成約→ご入金月の末締め、翌月末払いとなります。
- ・紹介料は1社につき1回のみとなります。
- ・1社で複数店舗で初回ご契約いただいた場合は、1店舗増えるごとに+¥10,000（税込）
- ・初期導入の後、期間をおいて2店舗目を契約された場合、紹介料はありません。

# 最後に

合同会社 発酵人間は3つの理念に基づき活動しています。

- 1.微生物と共に生きる
- 2.安心で高品質な酵素風呂を世界中に届ける
- 3.酵素風呂を中心とした資源の循環を創る

酵素足湯プロジェクト「はつことはつおのぽか足人間」は  
より多くの方に高品質な酵素風呂体験をお届けできるものとして  
私たちもワクワクしています。

弊社の理念に共感いただける方のご参加をお待ちしております。

-合同会社 発酵人間 高市寛子・中井崇太-

